

Amici del MARZALE



Comitato Provinciale marche non competitive



AUTORIZZAZIONE
N. 1109
DEL 08/01/2009

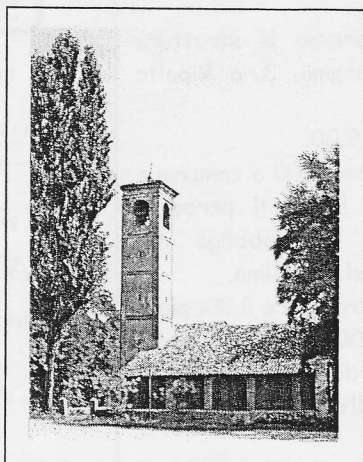

G.S. Amici del Marzale

28° Giro del Marzale

Sabato 25 Aprile 2009

a Ripalta Vecchia Fraz. di Madignano (CR)

Manifestazione podistica non competitiva di Km 6 - 12 - 22

La manifestazione è valida per il Concorso Nazionale Piede Alato FIASP - Gamba d'Argento, per i concorsi Internazionali IVV e per il Calendario Corripadania 2009

Brevi caratteristiche dei percorsi

I percorsi, accessibili a tutti, sono pianeggianti e con lievi saliscendi lungo gli argini del fiume Serio; sono immersi nel verde del Parco regionale del Serio e si snodano in suggestivi paesaggi attorno all'abitato di Ripalta Vecchia, caratteristico borgo rurale della pianura lombarda arroccato su una esigua lingua di terra sopraelevata e separata a ovest dalla attuale valle del Fiume Serio e a est dalla relitta valle del Serio Morto.

A circa 1 Km dal paese, immerso nel verde della campagna cremasca, sorge il suggestivo e solitario Santuario della Beata Vergine del Marzale (Sec. XI).

Riconoscimento ai gruppi:

Coppe e trofei
Saranno premiati i primi 20 Gruppi

Come arrivare a RIPALTA VECCHIA

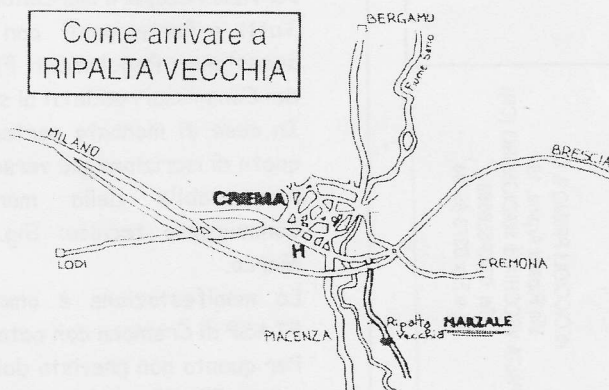

Riconoscimento ai singoli partecipanti: prodotti gastronomici



Info Point:
Riccardo Ghilardi
tel. 3408002953

Contributo manifestazione:

con riconoscimento € 3,50

senza riconoscimento € 1,50.

Tali somme sono contributi non soggetti ad IVA a norma dell'art. 4, secondo e sesto periodo, DPR 633/72 e smi. I contributi suindicati sono finalizzati alla realizzazione della manifestazione oggetto del presente volantino in diretta attuazione agli scopi istituzionali di cui ai sensi dell'art. 2, comma 1, lettera A-B DLGS 460/97 e del 3° comma art. 111 del TUIR.

ASSANDRI S.r.l.

COMMERCIO MATERIALE IDRAULICO

Cod. Fisc. - Partita IVA - R.I. CR 01239240193

Via Boltesini, 7 - 26020 MADIGNANO (CR)

Tel. 0373 65173 - Fax 0373 650259

Cell. 335.1353335-6-7-8-9

**FALEGNAMERIA
Bolzoni Samuele**

Serramenti, Arredamenti su misura,
Portoncini blindati

Portoncini blindati

Via Cremona n. 44 - 26013 CREMA (CR) - Tel./Fax 0373.83472

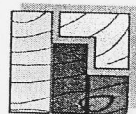

ZANINELLI ADRIANO

carpenteria metallica

Via Crocetta, 5/A

26010 Ripalta Cremasca (CR)

Cell. 347 0115982

FAMAS CARNI

di CICCIOLO PRIMO & C.

Via Ripalta Arpina, 19

RIPALTA VECCHIA di MADIGNANO (CR)

Tel. 0373-658086

Tel. e Fax 0373-65794



REGOLAMENTO

Il ritrovo è fissato alle ore 7.30 presso la struttura polivalente comunale di via Ripalta Arpina, 3 a Ripalta Vecchia (Madignano CR)

La partenza è fissata dalle ore 8.00 alle 9.00.

La chiusura della manifestazione alle ore 12.00 o comunque dopo l'arrivo dell'ultimo partecipante. Lungo il percorso saranno istituiti posti di controllo, con obbligo del partecipante a chiedere la vidimazione del cartellino.

Il termine delle iscrizioni individuali entro le ore 8.30; per i gruppi entro le ore 22.00 del 24 aprile 2009.

I gruppi si intendono tali se composti da un minimo di 10 partecipanti e dietro presentazione, all'atto di iscrizione, dell'elenco nominativo.

il riconoscimento sarà assicurato ai primi 800 iscritti; successivamente saranno accettate solo iscrizioni a quota ridotta.

L'assistenza sanitaria sarà curata dalla Associazione Volontari Pubblica Assistenza - Croce Verde.

Il percorso è pianeggiante e si snoda su strade asfaltate e sterrate.

Ristori: n. 1 per km 6; n. 2 per km 12; n. 3 per km 22 e grande ristoro all'arrivo. I ristori prevedono bevande calde e/o fredde e alimenti preconfezionati a prodotto finito.

L'Organizzazione declina ogni responsabilità nei confronti dei partecipanti che: non si attengano agli orari ufficiali di partenza, non abbiano il documento di partecipazione ben visibile con scritto cognome, nome e gruppo di appartenenza; non rispettino gli itinerari prefissati dall'Organizzazione e saranno considerate estranee tutte le persone prive di documento di partecipazione.

Al momento dell'iscrizione si considera tacita l'idoneità fisica del partecipante il quale dichiara espressamente di essere in regola con gli ordinamenti previsti (DM 28/02/1983 Tutela Sanitaria) per sostenere attività non agonistica.

I percorsi vengono per lo più su strade secondarie e prive di grande traffico. Lungo i percorsi, i partecipanti dovranno tuttavia attenersi alle norme del vigente Codice della strada. L'organizzazione si riserva di apportare eventuali modifiche ai percorsi nel caso in cui le condizioni meteorologiche non garantiscano la sicurezza dei partecipanti. Sarà assicurato il servizio recupero marciatori.

Tutti i Partecipanti con l'iscrizione alla Manifestazione accettano i Regolamenti FIASP consultabili presso il tavolo dei Commissari addetti ai servizi.

In caso di mancata partecipazione non sarà rimborsata la quota di iscrizione già versata.

Responsabile della marcia: Sig. Riccardo Ghilardi;
Commissario tecnico: Sig. Moretti Felice e Sig. Rancati Marco.

La manifestazione è omologata dal Comitato Provinciale FIASP di Cremona con nota n. 1109 del 8/1/2009.

Per quanto non previsto dal presente Regolamento valgono le norme FIASP - IVV.

Note: La manifestazione non ha scopi competitivi e non saranno stilate classifiche e avrà luogo con qualsiasi condizione di tempo



IMPIANTI - MACCHINE
E PROGETTAZIONE

PER
MACELLERIE - RISTORANTI - BAR - PUB
PESCHIERE - SUPERMERCATI

IMPRESA EDILE

PAVESI F.LLI

Via Dei Roveri, 6 - Tel. 0373-65695

MADIGNANO



Trabasco

Costruire Isolando



ASPPI

ASSOCIAZIONE SINDACALE PICCOLI PROPRIETARI IMMOBILIARI di Crema

PIANO BAR
GELATERIA
BRUSCHETTERIA
SPAGHETTERIA
CARNE ALLA GRIGLIA

La Tana del Lupo

MADIGNANO (CR)
Loc. Marzale
Tel. 0373/65171

**CIRCOLO
GERUNDO**

MADIGNANO

AZIENDA AGRICOLA

Gnali Alberto

IMPRESA
**GHILARDI
FRANCESCO**

Il presente volantino può essere esposto unicamente in locali pubblici del Comune di Madignano, pertanto, l'eventuale rinvenimento dello stesso in locali pubblici d'altri Comuni è da ritenersi puramente casuale e comunque non predisposto da questa organizzazione. Lo stesso è distribuito da un incaricato direttamente ai partecipanti alle manifestazioni podistiche. L'organizzazione non risponde di ogni altra forma di divulgazione.